ایران اقتصادی

• یکشنبه ۲۴ تیر ۱۴۰۳
• سال اول، شماره ۲۶۸
• ۸ صفحه، ۱۰۰۰۰ تومان

Iran economy newspaper

ISSN1027-1449
Keytitle: IRAN (Tehran)

newspaper.ireconomy.com

عضو هیأت مدیره خانه صمت ایران در گفت‌وگو با «ایران اقتصادی» مطرح کرد

بخش خصوصی خواهان خروج دولت چهاردهم از فعالیت‌های اقتصادی

با توجه به شناختی که از آقای پزشکیان دارم، او برنامه‌محور است، از همین‌رو معتقدم اولین کاری که باید انجام شود دعوت از بخش خصوصی و تشکیل یک اتاق فکر یا کارگروه است

۳

گزارش بانک جهانی از موفقیت دولت شهید رئیسی در رشد اقتصادی و کاهش فقر و بیکاری

درحالی که برخی جریان‌های رسانه‌ای عملکرد دولت آیت‌الله رئیسی را زیرسؤال می‌برند و سعی دارند چنین وانمود کنند که رئیس جمهور جدید زمین سوخته‌ای را تحویل می‌گیرد، جدیدترین گزارش منتشر شده از سوی بانک جهانی از افزایش رشد اقتصادی، کاهش تورم و مهار فقر و به طور کلی بهبود شاخص‌های کلان اقتصاد ایران در دولت شهید رئیسی خبر می‌دهد

روندهای اخیر ایران حاکی از پیشرفت در زمینه کاهش فقر و بهبود نابرابری درآمدی بر اثر رشد فراگیر و پرداخت یارانه نقدی است. در فاصله سال‌های ۱۳۹۹ و ۱۴۰۱ نرخ فقر طبق معیار درآمد روزانه ۶٫۸۵ دلار بیش از ۷ واحد درصد کاهش یافته و از ۲۹٫۱ درصد به ۲۱٫۹ درصد رسیده است. یعنی ۶٫۱ میلیون نفر از مردم ایران از زیر خط فقر خارج شده‌اند

صفحه ۲

تداوم رشد اقتصادی

FIGURE 1 • GDP Continued its Growth in 9M-23/24...

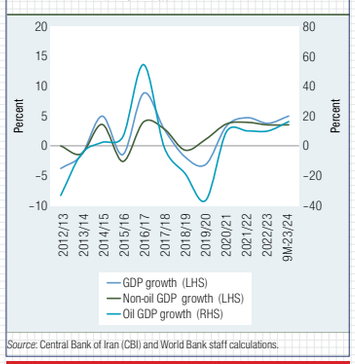

Source: Central Bank of Iran (CBI) and World Bank staff calculations.

رکورد بالاترین اشتغال پس از کرونا

FIGURE 7 • Employment Reached the Highest Level after the Pandemic

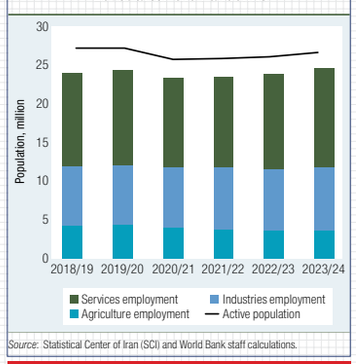

Source: Statistical Center of Iran (SCI) and World Book staff calculations.

رکورد پایین‌ترین نرخ بیکاری

FIGURE 8 • The Unemployment Rate Reached a Record Low, but Labor Force Participation Remained Low

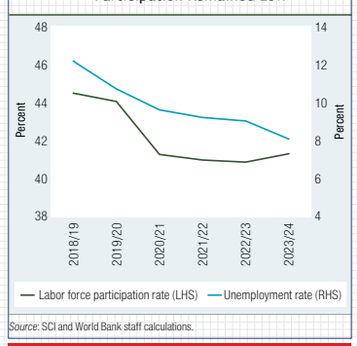

Source: SCI and World Bank staff calculations.

کاهش نرخ تورم

FIGURE 15 • Inflation Decelerated in 2023/24...

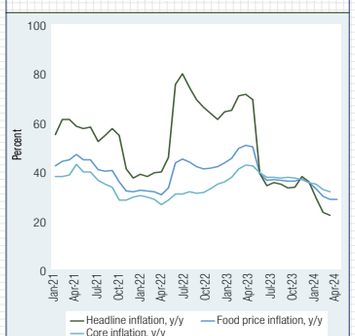

Source: SCI and World Bank staff calculations.

کاهش خط فقر

FIGURE 27 • Poverty Rates, 2012/13-2022/23

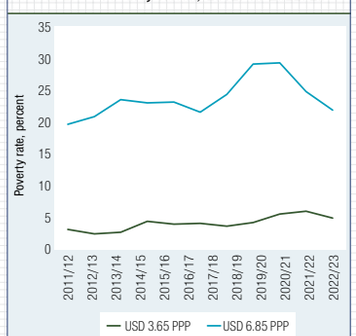

Source: WBG updated poverty estimates.

بهبود ضریب جینی

FIGURE 29 • GINI Index, National, 2020/21-2022/23

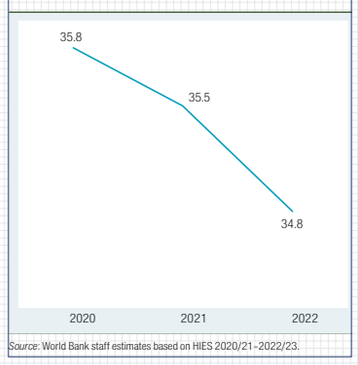

Source: World Bank staff estimates based on HIES 2020/21-2022/23.

در سال ۱۴۰۰ کشور مجبور به واردات ۷ میلیون تن گندم بود اما دولت رئیسی کشور را در این زمینه خودکفا کرد

خودکفایی گندم در آستانه تحویل دولت به پزشکیان

۷

اوپک: تولید نفت ایران همچنان در مدار صعود

ایران با ثبت رشد ۱۹ درصدی تولید نفت خام و میعانات گازی در سال گذشته میلادی، دومین کشور جهان از این نظر بوده است

۴

افق ۴۰ میلیارد دلاری تهران - بغداد پیش روی دولت چهاردهم

واردات عراق از ایران ۱۰ برابر کل اتحادیه اروپا

۵

دهک‌های یک تا ۳ با ۱۰۰ میلیون تومان خانه‌دار می‌شوند

دولت سیزدهم تسهیلات ۴۰۰ میلیون تومانی برای متقاضیان نهضت ملی مسکن دهک‌های یک و دو و تسهیلات ۳۰۰ میلیون تومانی برای متقاضیان دهک‌های ۳ و ۴ با سود ۲ درصد و دوره بازپرداخت ۱۵ ساله را تصویب کرد

۶

دانش‌بنیان سازی لازمه افزایش بهره‌وری در کشاورزی است

یادداشت

عبدالله موموندی
مدیرکل دفتر ترویج دانش و فناوری کشاورزی

شرکت‌های دانش‌بنیان و فناور برای بخش کشاورزی اولویت بزرگ و مهمی محسوب می‌شوند زیرا لازمه افزایش بهره‌وری در کشاورزی دانش‌بنیان‌سازی است.

ما در کشور با توجه به تنوع و تکثر فعالیت‌ها و تفاوت اقلیم‌ها و تنوع محصولات، نیازمند دامنه گسترده‌ای از فناوری‌ها هستیم که متناسب با شرایط کشاورزی در هر منطقه باشد. فناوری‌های بخش کشاورزی باید با شرایط واقعی کشاورزی تطابق داشته باشند و این نکته بسیار مهمی است. فناوری‌ها باید از درون مسائلی که در عرصه‌های کشاورزی وجود دارند، تولید شوند و برای رفع یک مسأله و چالش مورد استفاده قرار گیرند.

فناوری‌ها در همه فرآیندهای مربوط به کشاورزی از جمله بازاریابی، برندسازی، تولید، کاشت، داشت، برداشت و فروش باید تطابق داشته باشند. فناوری‌ها می‌توانند حتی به کاهش ضایعات در بخش کشاورزی نیز کمک کنند.

ضایعات محصولات کشوری در کشور بسیار بالاست و بر اساس آمارهای موجود حدود ۳۵ درصد از این محصولات در مراحل مختلف تولید، عرضه و مصرف به انحای مختلف از دسترس خارج می‌شوند که خسارت اقتصادی، اجتماعی و زیست محیطی هنگفتی به دنبال دارند. بر این اساس، توجه بیش از پیش به اقتصاد چرخشی و تولید و عرضه فناوری‌هایی که بتوانند موجبات کاهش این ضایعات را فراهم آورند، الزامی است.

حمایت‌های دولت از شرکت‌های دانش‌بنیان می‌تواند در سه مرحله بسترسازی و تسهیل شرایط برای فعالیت و تولید فناوری، انتقال و نشر فناوری‌های تولید شده توسط آنان در عرصه‌های کشاورزی و در نهایت حمایت از کشاورزان، تولیدکنندگان و بهره‌برداران برای جذب و به کارگیری فناوری‌های نشر داده‌شده صورت پذیرد. در عین حال نیز این شرکت‌ها لازم است در منطبق کردن محصولات فناورانه تولیدی خود با نیازها، مشکلات و مسائل بخش کشاورزی اهتمام بیشتر به خرج داده و مسئولیت اجتماعی خود در ظرفیت‌سازی و افزایش دانش و مهارت‌های تولیدکنندگان و فعالان این بخش را بخوبی ایفا کنند.

معاونت آموزش و ترویج سازمان تات قادر است نقش مهمی در متقاعدسازی کشاورزان و بهره‌برداران برای پذیرش و به کارگیری محصولات فناورانه شرکت‌های دانش‌بنیان و فناور ایفا کند که این مهم را در قالب برنامه ملی ترویج محصولات فناورانه شرکت‌های دانش‌بنیان و فناور از سال ۱۴۰۱ عملیاتی کرده است.

بر اساس این برنامه تمام شرکت‌ها، مؤسسات، انجمن‌ها و کارخانجاتی که دارای یک یا چند فناوری برای حل مسائل معین در زیربخش‌های زراعی، باغی، دامی، شیلاتی و منابع طبیعی پایه در مناطق مختلف کشور هستند، می‌توانند برای مشارکت در این برنامه به دفتر ترویج دانش و فناوری معاونت آموزش و ترویج کشاورزی یا مدیریت هماهنگی ترویج کشاورزی استان‌ها مراجعه کنند.

بدون بهره‌مندی از فناوری‌ها امکان فعالیت در حوزه کشاورزی وجود ندارد، اما میزان به کارگیری فناوری در عرصه‌های کشاورزی متفاوت است. اقلیم‌های متفاوتی در کشور وجود دارد و هر کشاورز با توجه به آن اقالیم در حال استفاده از فناوری‌های گوناگون است. بعضی از کشاورزان در حال استفاده از هوش مصنوعی هستند اما بخش دیگری از کشاورزان از نوع دیگری از فناوری‌ها در عرصه‌های گوناگون بهره‌برداری می‌کنند.

در حال حاضر کشاورزان در سطوح مختلف از فناوری‌های گوناگون استفاده می‌کنند و کشاورزی سنتی و دستی به گونه‌ای که مثلاً در زمین از حیوانات برای برداشت محصول استفاده شود، بسیار محدود و ناچیز است.

تیترهای امروز

نرخ بیکاری در ۲۶ استان تک‌رقمی شد ۲

تأمین ۱۹.۹ میلیارد دلار برای واردات ۲

فاز نخست سامانه یکپارچه اموال تملیکی به بهره‌برداری رسید ۳

یک چهارم برق کشور توسط کولرهای گازی مصرف می‌شود ۴

رشد تولید و صادرات محصولات فولادی ۵

رشد ۶ برابری تراز تجاری در دولت شهید جمهور ۵

روسیه در بندر امیرآباد سرمایه‌گذاری می‌کند ۶

صدور سند اراضی کشاورزی ۳ تا ۵ سال آینده به پایان می‌رسد ۷

اعلام مؤلفه‌های وسع‌سنجی دهک‌های درآمدی ۸

قیمت‌نامه

آخرین قیمت انواع سکه و طلا

قیمت انواع لوازم برقی ساختمان

قیمت روز آپارتمان نوساز در شهر تهران

قیمت جدید تلویزیون‌های اسنوا ۷