Iran economy newspaper

• دوشنبه ۲۳ مرداد ۱۴۰۲ • سال اول • شماره ۵۳
• اذان ظهر ۱۲/۰۹ • اذان مغرب ۱۹/۱۵ • نیمه شب شرعی ۲۳/۲۳ • اذان صبح فردا ۳/۵۱ • طلوع آفتاب فردا ۵/۲۳

ایران اقتصادی

• صاحب امتیاز: خبرگزاری جمهوری اسلامی
• مدیر مسئول: محمدحسن روزی‌طلب
• جانشین مدیر مسئول: مهدی مهرپور

• تلفن: ۸۸۷۶۱۷۲۰ نمابر: ۸۸۷۶۱۳۵۴ ارتباط مردمی: ۸۸۷۶۹۰۷۵
• پیامک: ۳۰۰۰۴۵۱۲۱۳ روابط عمومی • نشانی: تهران خیابان خرمشهر، شماره ۲۰۸
• صندوق پستی: ۵۳۸۸-۱۵۸۷۵ • امور مشترکین: ۸۸۷۴۸۸۰۰
• چاپ: چاپ ایرانیان
• سازمان آگهی های روزنامه ایران: دارنده گواهینامه ایزو ۹۰۰۱ از شرکت NISCERT
• پذیرش سازمان آگهی ها: ۱۸۷۷(۰۲۱)
• انتشارات مؤسسه فرهنگی مطبوعاتی ایران: ۵-۸۸۵۴۸۸۹۲

باشگاه اقتصاد

انتشار مطالب فضای مجازی در این صفحه به معنای تأیید همه آنها نیست

رشته توئیت‌ها

دروغگویی دولت تدبیر و امید

جلسه جهانگیری برای افزایش قیمت بنزین دو ماه قبل از اعلام نهایی در سال ۹۸ انجام شد. سیدحسین مرعشی گفت: در سال ۹۸ و برای بحث بنزین، آقای جهانگیری از حدود ۲ ماه قبل از افزایش قیمت، افرادی را در جلسه‌ای دعوت کرد که من هم در آن حضور داشتم و گزارش آن به آقای روحانی هم داده شد.

وی افزود: در آن جلسه تنها کسی بودم که با هر نوع دستکاری قیمت بنزین مخالف بودم و استدلالم این بود که با خروج امریکا از برجام، قیمت دلار ۵ برابر شده و مردم به اندازه کافی در فشار اقتصادی هستند.

مرعشی تأکید کرد: اگر در آن زمان رئیس‌جمهور بودم، با جدیت می‌ایستادم و برجام را احیا می‌کردم.

دبیرکل حزب کارگزاران سازندگی افزود: الان که اینجا نشسته‌ام به اندازه چند نماینده مجلس قدرت دارم، قدرت در فهم و تجربه و همراهی با مردم است. سلاح‌ورزی عضو حزب کارگزاران نیست و اگر او هم کنار برود، یکی مثل او خواهد آمد چون اکثریت قاطع اتاق بازرگانی را دوستان ما برده‌اند.

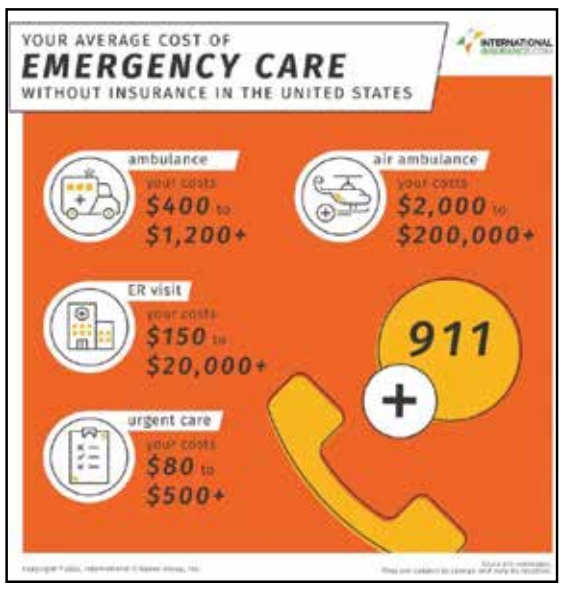

درمان رایگان سه دهک اول جامعه

محمدعلی سمیعی، فعال فضای مجازی در صفحه خود نوشت: نمیگم همه چی مون گل و بلبله اما شما یه مقایسه کن با حقوق ۳۰۰۰ دلاریت تو امریکا فقط باید ۱۵۰ تاشو بدی برا یه ویزیت ساده اونوقت تو ایران درمان سه دهک اول جامعه کلا رایگانه! برا همینه عمدتا به عشق ساندویچ مک دونالد بی کله مهاجرت میکنن بعد میرن اونجا کباب میشن ...

پولی و بانکی

رئیسی دشمنان را به جان هم انداخت

یک کاربر فضای مجازی با نام «خانم تحلیلگر» در توییتر نوشت: سناتور امریکایی: باج بایدن به ایرانی‌ها ۱۷ میلیارد دلار است! رسانه بسیج: ۱۰ میلیارد آماده آزادسازی است! اصلاحات: دعوا برسر عدد ۶ و ۷ است. الحق که رئیسی، رسانه شناس قهاری است؛ خبر را قطره چکانی تزریق می‌کند تا هم افسار اصلاحات را بکشد، هم افسار دلار را، هم دشمنان را به جان هم بندازد.

دولت جاسوس پرور شیخ بنفش

یک کاربر توییتر درباره آزادسازی منابع ارزی کشور در قبال جاسوس‌های آمریکایی نوشته است: خداییش باید جانب انصاف رو رعایت کنیم اگه تو دولت جاسوس پرور شیخ بنفش این همه جاسوس دستگیر نمی‌شد چطوری می‌خواستید پولای بلوکه شده رو آزاد کنید!!!! زهره یار، یکی دیگر از کاربران شبکه‌های اجتماعی نوشت: توافق اخیر بدون اینکه کشور لنگ و پا در هوا بمونه، بدون اینکه هسته ای تعطیل بشه، بدون اینکه سردارمونو ترور کنن با چهار تا جاسوسی که مدت حبسشون رو به اتمام بوده انجام شده است.

سرطان اصلاحات

یک کاربر شبکه های اجتماعی نوشت: تا دیروز می‌گفتن توافق کنید توافق کنید فقط توافقه که جوابه ... حالا که عزتمندانه توافق شده بهونه تراشی می کنن جدی که سرطان اصلاحات هستند. سعید یاری، یکی دیگر از کاربران شبکه‌های اجتماعی نوشت: از این توافق ایران و امریکا و آزادسازی پول‌های بلوکه شده هم مسئولان امریکایی، هم اسرائیلی‌ها و هم اصلاح طلبان خیلی ناراحتند! البته آخری بیشتر از همه ناراحته و خطرناک تره ...

دوگانگی رشیدپور

علی فرحزادی، یکی از کاربران شبکه‌های اجتماعی در واکنش به انتقادات رضا رشیدپور نسبت به گرانی‌ها با یادآوری نقش اغتشاشات نوشت: در افزایش نرخ ارز نمی‌شه که هم خربخوای هم خرما فتنه رو به پا کنی الان فاز آدم خوبارو بگیری!

غلبه منافع ملی بر منافع شخصی

محمدجواد حسینی، فعال فضای مجازی در صفحه خود نوشت: وقتی منافع شخصی بر منافع ملی غلبه میکنه اینطور میشه اما وقتی منافع ملی اولویت باشه پولای بلوکه و خیلی چیزای دیگه آزاد و به ثمر میشینه.

یکی دیگر از کاربران شبکه‌های اجتماعی نوشت: اصلاح‌طلبا که الان برای نفت در برابر غذا و دارو گریبان چاک میدن، در دوران خودشون حتی عرضه همین کار رو هم نداشتن.

باز هم آزادسازی منابع ارزی داریم

مصطفی قمری‌وفا، مدیر روابط عمومی بانک مرکزی نوشت: علاوه بر کره جنوبی و عراق، منابع ارزی ایران در چند کشور دیگر نیز به‌زودی در دسترس بانک مرکزی قرار می‌گیرد و آثار آن در بازار و مبادلات تجاری دیده می‌شود.

طبق تأکید رئیس کل بانک مرکزی، منابع ارزی آزاد شده از کره‌جنوبی به‌صورت پرداخت بانکی جهت خرید کالاهای غیرتحریمی استفاده می‌شود.

مذاکرات عراقچی

امین یکی از کاربران شبکه‌های اجتماعی نیز نوشت: میگن پولای بلوکه شده مون تا فهمیدن عباس عراقچی میخاد برای مذاکرات اقدام کنه خود به خود شروع به آزاد شدن کردن.

تعظیم امریکایی‌ها در برابر ایران

نورا براتی، فعال فضای مجازی در صفحه خود نوشت: خودِ امریکایی‌ها تو نشریه‌هاشون اذعان کردن که توافق اخیر، تعظیم بایدن در برابر آیت‌الله خامنه‌ای بوده ولی اینجا نشریه‌های اصلاح طلب بابت این توافق ابراز ناراحتی میکنن! اصلاً عجیب نیست این اصلاح‌طلبا از منفعت ملت عصبانی باشن.